



MAIRIE DE VALROS

Valros, l'an deux mille vingt-trois, le vingt-cinq février,
Arrêté n°20230037-voirie-cbtp-407 avenue du petit train haut

Le Maire de la Commune de Valros,

Vu le Code Général des Collectivités Locales,

Vu le Code de la Route,

Vu le Code de la Voirie Routière,

Vu le Code Pénal frappant d'amendes ceux qui contreviennent aux règlements légalement faits par l'autorité municipale,

Vu la demande par courriel d'arrêté de circulation du 18 avril 2023 de M. Olivier BOYER, DG, société CBTP, 7 Rue du Bourrelier à Paulhan,

Considérant qu'il importe de réglementer la circulation dans l'Avenue du petit train haut à l'occasion des travaux de raccordement au réseau public de télécommunication du n°407 réalisés par l'entreprise société CBTP, 7 Rue du Bourrelier à Paulhan pour le compte de M. Florent BAGAN, 407 Avenue du Petit Train Haut à Valros.

ARRETE

Article 1^{er} - Autorisation.

L'entreprise CBTP est autorisée à occuper le domaine public, elle est autorisée à réaliser ses travaux de création de réseau sous-chaussée dans l'Avenue du Petit Train Haut dans la période du mercredi 26 avril au vendredi 12 mai 2023.

Article 2 - Sécurité et signalisation de chantier.

L'entreprise CBTP devra signaler le chantier conformément à l'arrêté de police pris dans le cadre de la présente autorisation en application des dispositions du Code de la Route et de l'instruction interministérielle sur la signalisation routière.

Article 3 - Prescriptions.

La présente autorisation est délivrée sous réserve du respect des conditions et normes techniques et de sécurité en vigueur et du respect des conditions particulières définies aux articles suivants.

Les tranchées seront réalisées suivant les recommandations du SETRA. La génératrice supérieure des gaines ou conduites sera située à une profondeur minimale de 0.80 m. Le découpage préalable des chaussées sera réalisé à la scie. La largeur de découpage excédera de 10 cm de part et d'autre de la largeur de la tranchée à ouvrir. Les dispositifs de protection, tels que grillage avertisseur ou câble de télécommande, seront quant à eux placés à 0.20 mètres minimum au-dessus de la conduite. La remise en état du corps de chaussée en GNT 0/31.5 compacté se fera par couche de 20 cm. La réfection définitive de la couche de roulement consiste en la mise en œuvre à l'identique du revêtement de chaussée existant.

Article 4 - Circulation.

La circulation sera alternée dans l'Avenue du Petit Train Haut à hauteur des travaux dans la période du mercredi 26 avril au vendredi 12 mai 2023 pendant les horaires du chantier.

La vitesse est limitée à 30km/h aux abords du chantier.

La circulation pourra momentanément être interrompue pour les besoins du chantier dans cette période.

Article 5 - Stationnement.

Sans objet.

Article 6 - Signalisation temporaire.

L'entreprise CBTP devra apposer la signalisation temporaire nécessaire pour permettre l'application des présentes dispositions.

Article 7 - Infractions.

Les infractions aux dispositions du présent arrêté seront constatées et sanctionnées conformément aux lois et règlements en vigueur.

Article 8 - Exécution.

Monsieur le Maire, Monsieur le commandant de la Brigade de Gendarmerie de Pézenas, Madame la Secrétaire Générale, Monsieur le Coordinateur Technique sont chargés chacun en ce qui les concerne de l'exécution du présent arrêté qui sera publié en la forme accoutumée. Toute infraction sera verbalisée.

Michel LOUP
Maire de Valros.



Le Maire certifie sous sa responsabilité le caractère exécutoire de cet acte, informe que celui-ci peut faire l'objet d'un recours pour excès de pouvoir devant le Tribunal Administratif de Montpellier dans un délai de deux mois à compter de sa publication ou notification en vertu des articles R 421-1 et R 421-5 du Code de justice administrative, précise que le Tribunal Administratif peut être saisi par l'application informatique « Télérecours citoyens » accessible par le site internet www.telerecours.fr.

Demande de permission ou d'autorisation de voirie, de permis de stationnement, ou d'autorisation d'entreprendre des travaux

Code de la voirie routière L113-2 ; L115-1 à L116-8 ; L123-8 ; L131-1 à L131-7 ; L141-10 et L141-11
Code général des collectivités territoriales L2213-6 ; L2215-4 et L2215-5

Gestionnaires des réseaux routiers



N° 14023*01

Le demandeur

Particulier service public maître d'oeuvre ou conducteur d'opération entreprise

Nom : BOYER Prénom : Olivier
 Dénomination : CB-TP Représenté par : BOYER Olivier
 Adresse Numéro : 7 Extension : A Nom de la voie : Rue du Bourrelier - ZAC de la Barthe
 Code postal 34230 Localité : PAULHAN Pays : France
 Téléphone 0967115538 Indiquez l'indicatif pour le pays étranger :
 Courriel : f.ferreri@cb-travauxpublics.fr

Si le bénéficiaire est différent du demandeur

Nom : Prénom :
 Adresse Numéro : Extension : Nom de la voie :
 Code postal Localité : Pays :
 Téléphone Indiquez l'indicatif pour le pays étranger :
 Courriel :@.....

Localisation du site concerné par la demande

Voie concernée : Autoroute n° Route nationale n° Route départementale n° Voie communale n°
 Hors agglomération En agglomération
 Point de Repère (PR) routier d'origine d'application : + Point de Repère (PR) routier de fin d'application : +
 Adresse Numéro : Extension : Nom de la voie : Avenue du Petit Train
 Code postal 34290 Localité : VALRAS
 Document d'urbanisme antérieur (déclaration de travaux ou permis de construire) :
 Référence cadastrale : Section(s) : Parcelle(s) : Lieu-dit :

Nature et date des travaux

Pose de compteur / branchement aux réseaux ⁽¹⁾

	Pose de clôtures	Pose de portail (portillon)	Plantations
À l'alignement	oui <input type="checkbox"/> non <input type="checkbox"/>	oui <input type="checkbox"/> non <input type="checkbox"/>	oui <input type="checkbox"/> non <input type="checkbox"/>
En retrait de l'alignement	<u> </u> mètres	<u> </u> mètres	<u> </u> mètres
Dépôt ou Stationnement <input checked="" type="checkbox"/> ⁽²⁾	Saillie ou Surplomb <input type="checkbox"/> ⁽²⁾	Aménagement d'accès <input type="checkbox"/> ⁽²⁾	Ouvrages divers <input type="checkbox"/> ⁽¹⁾

Station service Renouvellement Création

Autres Adduction au réseau FRANCE TELECOM

Date prévue de début d'application 24042023 Durée d'application (en jours calendaires) : 020

Nota : Pour connaître la délimitation du domaine public routier au droit d'une propriété riveraine, il faut déposer, auprès du gestionnaire de la route concernée et selon les modalités qu'il aura fixées, en complément, une demande d'alignement individuel.

⁽¹⁾ Compléter le cadre ouvrages divers ⁽²⁾ compléter le cadre correspondant

Dépôt ou stationnement ⁽²⁾

Demande initiale Prolongation référence du permis de stationnement :

Nature du dépôt { Matériaux Benne Grue Etalage
ou { Echafaudage Mobilier urbain Terrasses de café Vente le long de la voie ou sur aire de service
stationnement { Autres (à préciser) : Mini-Pelle / Camions

Saillie ou surplomb ⁽²⁾

Largeur : de la voie mètres de la saillie mètres
des trottoirs mètres Hauteur sous saillie mètres

Aménagement d'accès ⁽²⁾

Avec franchissement de fossé : Diamètre du tuyau millimètre Longueur mètres
Distance par rapport à l'axe de la chaussée mètres Nature du tuyau :

Sans franchissement de fossé Largeur de l'aménagement mètres

Ouvrages divers ⁽¹⁾

Travaux sur ouvrages existants Installation nouvelle

Réseaux aériens ou souterrains ou branchement :
Eau potable Eaux pluviales GDF Opérateurs réseaux
Eaux usées EDF Autres (à préciser) :

Sous voirie		Sous accotement ou trottoirs	
Tranchée longitudinale	<input type="text"/> mètres		<input type="text"/> mètres
Tranchée transversale	<input type="text"/> mètres		<input type="text"/> mètres
Fonçage	<input type="text"/> mètres		<input type="text"/> mètres

Aménagement de surface ou équipements :
Stationnement Arrêt bus Passage supérieur ou inférieur Équipements de la route
Autres (à préciser) :

Pièces jointes à la demande

Afin de permettre et de faciliter la compréhension et l'instruction du dossier, la demande d'autorisation est accompagnée des pièces suivantes détaillées par nature de travaux.

1 - Pour toute demande
Plan de situation 1/10 000 ou 1/20 000^{ème} Plan de localisation précis 1/1 000 ou 1/ 2 000^{ème} ⁽³⁾ Photos

2 - Pièces complémentaires par nature de demande

2a - Clôtures/portails/Plantations/Dépôt ou stationnement/surplomb
Coupes longitudinales et transversales indiquant l'emprise occupée du domaine public 1/50^{ème}

2b - Aménagement d'accès/ouvrages divers portant atteinte au patrimoine
Plan des ouvrages projetés 1/200 ou 1/500^{ème} Cahiers des coupes techniques de tranchées 1/50^{ème}
Plan de détails de franchissement des points singuliers 1/50^{ème}

2c - Station service : Plan d'implantation des pistes avec signalisation de police 1/200 ou 1/500^{ème}

J'atteste de l'exactitude des informations fournies

Fait à PAULHAN le 18/04/2023

Nom : BOYER Prénom : Olivier Qualité : Directeur

(3) Extrait cadastral ou équivalent



Demande d'arrêt de police de la circulation

Code de la route L411-1 à L411-7
Code général des collectivités territoriales L2213-1 à L2213-6.1



N° 14024*01

Gestionnaires des réseaux routiers

Le demandeur

Particulier

Service public

Maître d'œuvre ou conducteur d'opération

Entreprise

Nom : BOYER Prénom : Olivier
Dénomination : CB-TP Représenté par : BOYER Olivier
Adresse Numéro : 7 Extension : A Nom de la voie : Rue du Bourrelier - ZAC La Barthe
Code postal 3 4 2 3 0 Localité : PAULHAN Pays : France
Téléphone 0 9 6 7 1 1 5 5 3 8 Indiquez l'indicatif pour le pays étranger :
Courriel : f.ferreri@cb-travauxpublics.fr

Si le bénéficiaire est différent du demandeur

Nom : Prénom :
Adresse Numéro : Extension : Nom de la voie :
Code postal Localité : Pays :
Téléphone Indiquez l'indicatif pour le pays étranger :
Courriel :@.....

Localisation du site concerné par la demande

Voie concernée : Autoroute n° Route nationale n° Route départementale n° Voie communale n°
Hors agglomération En agglomération
Point de Repère (PR) routier d'origine d'application : + Point de Repère (PR) routier de fin d'application : +
Adresse Numéro : Extension : Nom de la voie : Avenue du Petit Train
Code postal 3 4 2 9 0 Localité : VALROS

Nature et date des travaux

Permission de voirie antérieure : Oui Non Si oui indiquer la référence :
Description des travaux : Adduction au réseau FRANCE TELECOM
Date prévue de début des travaux : 2 4 0 4 2 0 2 3 Durée des travaux (en jours calendaires) : 0 2 0

Réglementation souhaitée

Durée de la réglementation (en jours calendaires) : 0 2 0 Date de début de réglementation 2 4 0 4 2 0 2 3
Restriction sur section courante Restriction sur bretelles
Sens de circulation concerné : Deux sens de circulation Sens des Points de Repères (PR) croissants
Sens des Points de Repères (PR) décroissants Fermeture à la circulation
Basculement de circulation sur chaussée opposée
Circulation alternée : Par feux tricolores Manuellement
Restriction de chaussée :
Neutralisation de la bande d'arrêt d'urgence (BAU) Empiètement sur chaussée largeur de voie maintenue
Suppression de voie nombre de voie(s) supprimée(s)

Interdiction de :

Circuler	Stationner	Dépasser
Véhicules légers <input type="checkbox"/>	véhicules légers <input checked="" type="checkbox"/>	véhicules légers <input checked="" type="checkbox"/>
poids lourds <input type="checkbox"/>	poids lourds <input checked="" type="checkbox"/>	poids lourds <input checked="" type="checkbox"/>

Vitesse limitée à : 30 km/h
 Itinéraire de déviation (à préciser par sens) :

Autres prescriptions :

La pose, le maintien ou le retrait de la signalisation spécifique au chantier sont effectués par :

Le demandeur Une entreprise spécialité

Nom : _____ Prénom : _____
 Dénomination : _____ Représenté par : _____
 Adresse Numéro : _____ Extension : _____ Nom de la voie : _____
 Code postal Localité : _____ Pays : _____
 Téléphone Indiquez l'indicatif pour le pays étranger :
 Courriel : _____@_____

Pièces jointes à la demande

Afin de faciliter la compréhension et l'instruction du dossier, la demande d'arrêté est accompagnée d'un dossier comprenant :

Une notice détaillée avec notamment l'évaluation de la gêne occasionnée au usagers

Plan de situation 1/10 ou 1/20 000^{ème} Plan des travaux 1/200 ou 1/ 500^{ème} Schéma de signalisation

Itinéraire de déviation 1/2 000 ou 1/5 000^{ème}

J'atteste de l'exactitude des informations fournies

Fait à Paulhan le 18/04/2023

Nom : BOYER Prénom : Olivier Qualité : Directeur

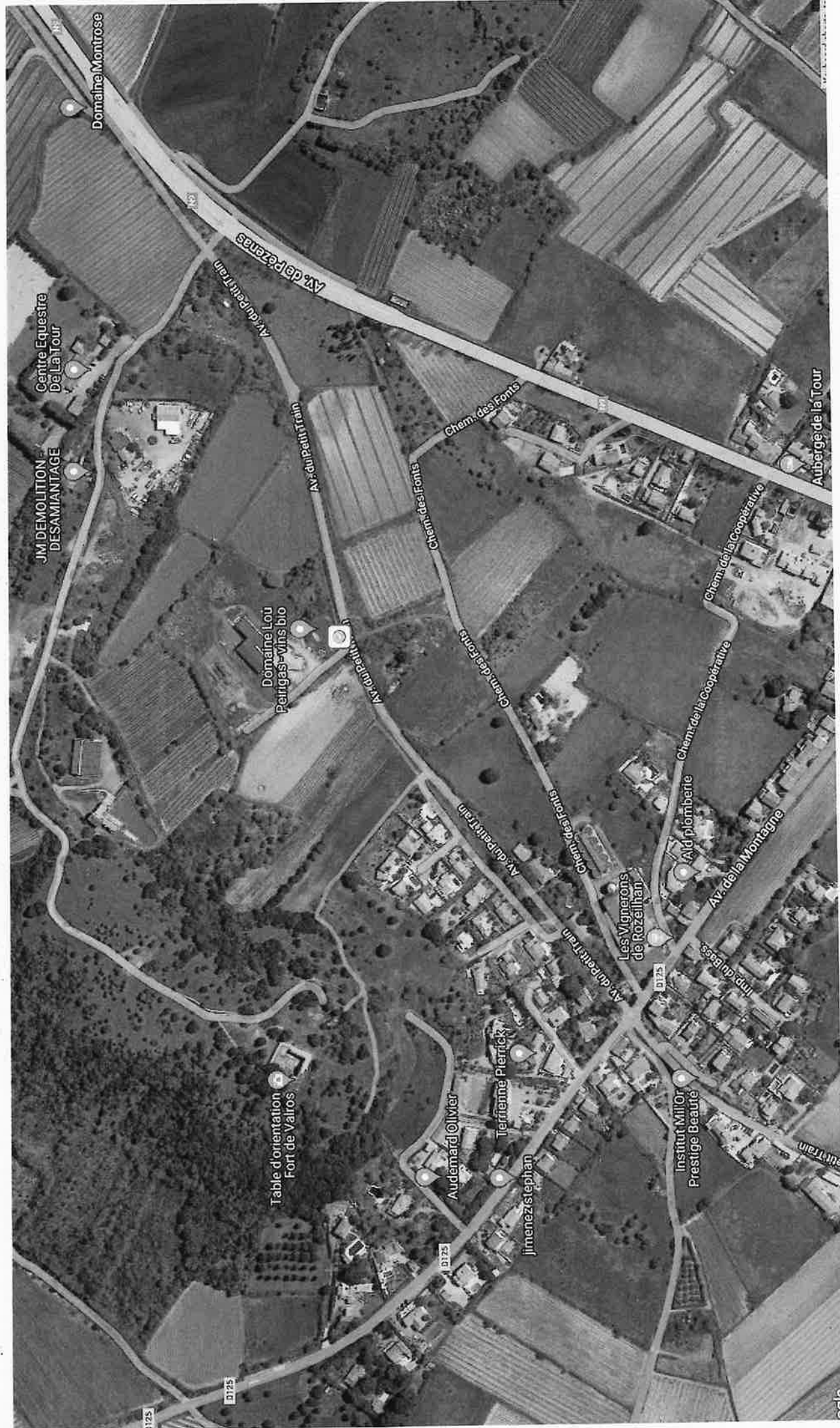

Domaine Montrose

Centre Equestre De La Tour

JM DEMOLITION - DESAMIAN TAGE

Domaine Lou Peiriges - Vins bio

Table d'orientation Fort de Valros

Audemard Olivier

Terrienne Pierrick

Jimenez Stephan

Institut Mil'Or Prestige Beauté

Les Vignerons de Rozelhan

Ald plomberte

Auberge de la Tour

D1725

D1725

D1725

D1725

odle